第2回　スズキ自販福島杯
やさしいエアロビック大会

【開会式】

１１月２３日　泉公民館　体育館

皆さん頑張ってください！

●主催者挨拶

楽しんで！自己主張！

見せて下さい。

やさしい審判員の先生お二人

でも、見る目は厳しいですよ！

よろしくお願いします！！

【エアロビック開始】

まずは準備体操！

しっかり伸ばしましょう！

さあ！始まります。エアロビック！

エイエイオー！

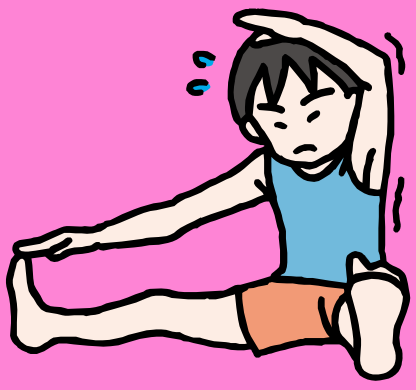

男性も頑張ってます！

いい笑顔ですね～

こちらも真剣です！

可愛い　♥

【チーム発表】

チア　PASSION　KIDS

スターキッズ（親子）

エンジェル　ハート

フレンズ　（親子）

南の森美魔女チーム

スターキッズ

チームハッピー

【レクエアロ】

【表彰式】

頑張りましたね

おめでとうございます

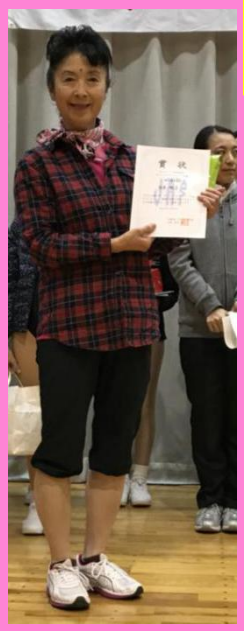

{受賞おめでとうございます}

受賞された皆様おめでとうございます。
頑張りましたね！
優勝カップも笑顔も光ってます。

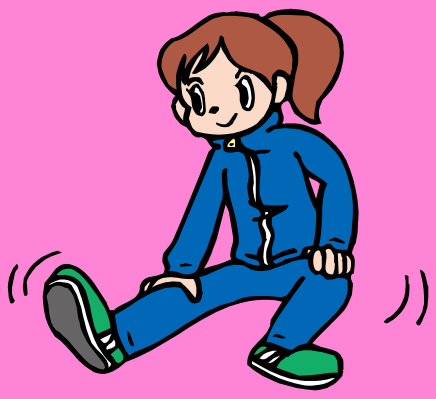

皆様お疲れ様でした。

第2回目のやさしいエアロビック大会
沢山のご参加ありがとうございました。
楽しんで頂けましたでしょうか？
2回続けてご参加頂いた方も沢山いらっしゃいました。ありがとうございました。そして受賞された皆様おめでとうございます。
これからも、音楽に合わせて身体を動かすエアロビック！楽しみながら健康的な身体を手に入れましょう！
また来年もお会いできることを願っております。

スタッフ一同